



Embrapa
350 Questões gabaritadas
Técnico e Assistente - Conhecimentos Gerais

LÍNGUA PORTUGUESA

QUESTÕES.....	1
GABARITO	32

MATEMÁTICA

QUESTÕES.....	1
GABARITO	18

ÉTICA E LEGISLAÇÃO

QUESTÕES.....	1
GABARITO	10

PLANO DIRETOR DA EMBRAPA

QUESTÕES.....	1
GABARITO	9

LÍNGUA PORTUGUESA (ASSISTENTE)

QUESTÕES.....	1
GABARITO	32

MATEMÁTICA (ASSISTENTE)

QUESTÕES.....	1
GABARITO	19

ÉTICA (ASSISTENTE)

QUESTÕES.....	1
GABARITO	9

SUMÁRIO



1. CEBRASPE (CESPE) - 2023

Texto 2A2-III

Justiça é justiça social. É atualização dos princípios condutores, emergindo nas lutas sociais, para levar à criação de uma sociedade em que cessem a exploração e a **opressão do homem** pelo homem. O direito não é mais, nem menos, do que a expressão daqueles princípios supremos, como modelo avançado de legítima organização social da liberdade. Mas até a injustiça como também o antidireito (isto é, a constituição de normas ilegítimas e sua imposição em sociedades mal organizadas) fazem parte do processo, pois nem a sociedade justa, nem a justiça corretamente vista, nem o direito mesmo, o legítimo, nascem de um berço metafísico ou são **presente generoso dos deuses**: eles brotam nas oposições, no conflito, no caminho penoso do progresso, com avanços e recuos.

Direito é processo, dentro do processo histórico. Não é uma coisa feita, perfeita e acabada. É aquele vir a ser que se enriquece nos movimentos de libertação das classes e dos grupos ascendentes e que define nas explorações e opressões que o contradizem, mas de cujas próprias contradições brotarão as novas conquistas.

Roberto Lyra Filho. O que é direito. São Paulo: Brasiliense, 2003, p. 86 (com adaptações)

Acerca de aspectos gramaticais do texto 2A2-III, julgue o item subsequente.

Em “opressão do homem” e “presente generoso dos deuses”, a substituição das locuções adjetivas “do homem” e “dos deuses” pelos adjetivos **humana** e **divino**,

respectivamente, manteria a correção gramatical e as relações coesivas do texto original.

() CERTO

() ERRADO

2. CEBRASPE (CESPE) - 2024

Texto V

Quando os jornais anunciaram para o dia 1.º deste mês uma parede de açougueiros, a sensação que tive foi muito diversa da de todos os meus concidadãos. Vós ficastes aterrados; eu agradei o acontecimento ao céu. Boa ocasião para converter esta cidade ao vegetarianismo.

Não sei se sabem que eu era carnívoro por educação e vegetariano por princípio. Criaram-me a carne, mais carne, ainda carne, sempre carne. Quando cheguei ao uso da razão e organizei o meu código de princípios, incluí nele o vegetarianismo; mas era tarde para a execução. Fiquei carnívoro. Era a sorte humana; foi a minha. Não importa, o homem é carnívoro.

Deus, ao contrário, é vegetariano. Para mim, a questão do paraíso terrestre explica-se clara e singelamente pelo vegetarianismo. Deus criou o homem para os vegetais, e os vegetais para o homem.

Enfim, chegou o dia 1.º de março; quase todos os açougues amanhecera sem carne. Chamei a família; com um discurso mostrei-lhe que a superioridade do vegetal sobre o animal era tão grande, que devíamos aproveitar a ocasião e adotar o são e fecundo princípio vegetariano. Ervas, ervas santas, puras, em que não há sangue; todas as variedades das plantas, que não berram nem esperneiam, quando lhes tiram a vida. Convenci a todos; não tivemos almoço nem jantar, mas dois banquetes. Nos outros dias a mesma coisa.

O vegetarianismo é pai dos simples. Os vegetarianos não se batem; têm horror ao sangue. Eu não me dou por apóstolo único desta grande doutrina. Creio até que os temos aqui, anteriores a mim, e, — singular aproximação! — no próprio conselho municipal. Só assim explico a nota jovial que entra em alguns debates sobre assuntos graves e gravíssimos.

Machado de Assis. Carnívoros e vegetarianos. In: A Semana, 1892 (com adaptações).

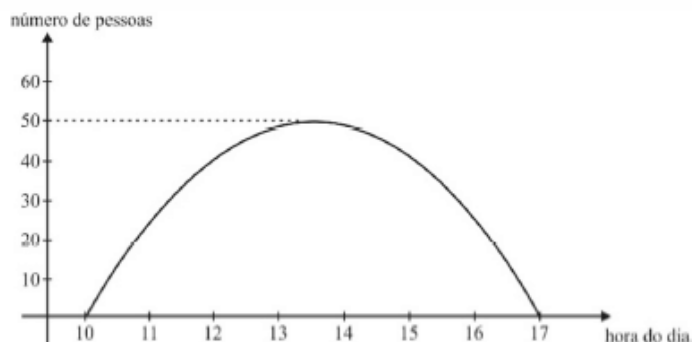
**1. CEBRASPE (CESPE) - 2024**

No gráfico precedente, é mostrada a frequência diária do número de pessoas que comparecem, na maior parte dos dias da semana, a uma secretaria de atendimento ao público, onde uma equipe de cinco servidores digitaliza 3.500 páginas de documentos em 7 horas de trabalho.

A partir dessas informações, julgue o item seguinte.

Se, em determinado dia, a distribuição de pessoas, a cada instante entre 10 h e 17 h, não for dada pelo gráfico apresentado e se a quantidade total de pessoas que comparecerem à secretaria nesse dia for inferior à quantidade média diária de comparecimento, então o número de pessoas que estarão presentes na secretaria para atendimento nesse determinado dia será, em todos os instantes, inferior a 50.

- () CERTO
() ERRADO

2. CEBRASPE (CESPE) - 2022

Uma universidade está fazendo um estudo para verificar a distribuição dos tempos que os alunos do curso de mestrado levam até a defesa da dissertação. Os dados a seguir mostram a função de probabilidade desses tempos, em meses.

tempo de defesa (meses)	probabilidade
12	0,01
15	0,02
18	0,04
20	0,10
22	0,22
24	0,31
25	0,18
26	0,04
28	0,03
30	0,05

**1. (2024)**

Com base na Lei Geral de Proteção de Dados Pessoais (LGPD), julgue o item subsequente.

Submete-se à LGPD o tratamento de dados pessoais realizado exclusivamente com a finalidade de promover atividades de investigação e de repressão de infrações penais.

() CERTO

() ERRADO

2. (2024)

Julgue o item a seguir com base na Lei n.º 13.709/2018 (Lei Geral de Proteção de Dados Pessoais — LGPD) e na Lei n.º 14.129/2021, que dispõe sobre o governo digital.

Dados pessoais acerca de convicção religiosa ou opinião política têm proteção absoluta na LGPD e seu tratamento somente poderá ocorrer mediante consentimento expresso do respectivo titular, para finalidade específica.

() CERTO

() ERRADO

3. (2018)

Com base na Lei n.º 13.709/2018 (Lei Geral de Proteção de Dados Pessoais – LGPD) e no entendimento jurisprudencial do Supremo Tribunal Federal (STF), julgue o item a seguir.

Segundo a jurisprudência do STF, o compartilhamento de dados pessoais entre órgãos e entidades da administração pública deve se limitar ao mínimo necessário para o atendimento da finalidade informada.

() CERTO

() ERRADO

4. (2018)

Com base na Lei n.º 13.709/2018 (Lei Geral de Proteção de Dados Pessoais – LGPD) e no entendimento jurisprudencial do Supremo Tribunal Federal (STF), julgue o item a seguir.

A LGPD aplica-se a qualquer operação de tratamento de dados pessoais realizada no território nacional, independentemente do país onde aqueles dados estejam localizados, contemplando, inclusive, as situações de uso para fins exclusivos de segurança pública, segurança do Estado e defesa nacional.

() CERTO

() ERRADO



Plano Diretor Da Embrapa

1. (2024)

O Plano Nacional de Promoção das Cadeias de Produtos da Sociobiodiversidade visa fortalecer apenas as cadeias produtivas localizadas no Bioma Amazônico.

CERTO

ERRADO

2. (2024)

Um dos objetivos específicos do Plano é promover a conservação, o manejo e o uso sustentável dos produtos da sociobiodiversidade.

CERTO

ERRADO

3. (2024)

O conceito de “sociobiodiversidade” expressa a inter-relação entre a diversidade biológica e os sistemas socioculturais.

CERTO

ERRADO

4. (2024)

O PRONAF Florestal é uma modalidade de crédito voltada exclusivamente para comunidades quilombolas.

CERTO

ERRADO

5. (2024)

A gestão do Plano é baseada em uma estrutura verticalizada, centralizada no Governo Federal.

CERTO

ERRADO

6. (2024)

O Programa de Aquisição de Alimentos (PAA) permite que produtos da sociobiodiversidade sejam adquiridos para atender segmentos vulneráveis da população.

CERTO

ERRADO



1. CEBRASPE (CESPE) - 2023

Texto CB1A1-I

A PETROBRAS demonstra compromisso com a sustentabilidade por meio do desenvolvimento de estratégias para acelerar a descarbonização e atuar sempre de forma ética e transparente, com operações seguras, respeito às pessoas e ao meio ambiente e com foco na geração de valor. Seis dos dez compromissos de sustentabilidade estabelecidos pela empresa estão associados a carbono. Os outros quatro compromissos referem-se a segurança hídrica, conservação da biodiversidade, gestão de resíduos e responsabilidade social, e esse último inclui investimentos em projetos socioambientais, programas em direitos humanos, relacionamento comunitário e contribuição para a solução de problemas sociais e ambientais, envolvendo oportunidades de atuação junto aos públicos de interesse e clientes de produtos da PETROBRAS.

No que diz respeito aos desafios da transição energética, a PETROBRAS contribui para a mitigação da mudança climática por meio do investimento de recursos e tecnologias na produção de petróleo de baixo carbono no Brasil, gerando energia, divisas e riquezas relevantes para o financiamento de uma transição energética responsável, bem como para a capacidade de ofertar gás e energia despachável para viabilizar a elevada participação de energias renováveis na matriz elétrica brasileira. Além disso, investe em novas possibilidades de produtos e negócios de menor intensidade de carbono, promove pesquisa e desenvolvimento de novas tecnologias e soluções de baixo carbono e investe em projetos socioambientais para a recuperação e conservação de florestas.

Internet: <<https://petrobras.com.br>> (com adaptações).

Acerca de aspectos linguísticos do texto CB1A1-I, julgue o item subsequente.

Nos trechos “para viabilizar a elevada participação de energias renováveis” (primeiro período do segundo parágrafo) e “negócios de menor intensidade de carbono” (segundo período do segundo parágrafo), os vocábulos “elevada” e “menor” classificam-se gramaticalmente como adjetivos.

() CERTO

() ERRADO

2. CEBRASPE (CESPE) - 2022

Seja como for, está claro que a distinção entre o que seria natural e o que seria cultural não faz o menor sentido para os aborígenes australianos. Afinal de contas, no mundo deles, tudo é natural e cultural ao mesmo tempo. Para que se possa falar de natureza, é preciso que o homem tome distância do meio ambiente no qual está mergulhado, é preciso que se sinta exterior e superior ao mundo que o cerca. Ao se extrair do mundo por meio de um movimento de recuo, ele poderá perceber este mundo como um todo. Pensando bem, entender o mundo como um todo, como um conjunto coerente, diferente de nós mesmos e de nossos semelhantes, é uma ideia muito esquisita. Como diz o grande poeta português Fernando Pessoa, vemos claramente que há montanhas, vales, planícies, florestas, árvores, flores e mato, vemos claramente que há riachos e pedras, mas não vemos que há um todo ao qual isso tudo pertence, afinal só conhecemos o mundo por suas partes, jamais como um todo. Mas, a partir do momento em que nos habituamos a representar a natureza como um todo, ela se torna, por assim dizer, um grande relógio, do qual podemos desmontar o mecanismo e cujas peças e engrenagem podemos aperfeiçoar. Na realidade, essa imagem começou a ganhar corpo relativamente tarde, a partir do século XVII, na Europa. Esse movimento, além de tardio na história da humanidade, só se produziu uma única vez. Para retomar uma fórmula muito conhecida de Descartes, o homem se fez então “mestre e senhor da natureza”. Resultou daí um extraordinário desenvolvimento das ciências e das técnicas, mas também a exploração desenfreada de uma natureza composta, a partir de então, de objetos sem ligação com os huma

**1. CEBRASPE (CESPE) - 2024**

Considerando que $\{0, 1, 1, 1, 1, 2, 3, 3, 3, 7\}$ seja um conjunto de dados referente à variável quantitativa X , julgue os seguinte item.

A ilustração a seguir representa corretamente a distribuição de frequências da variável X .

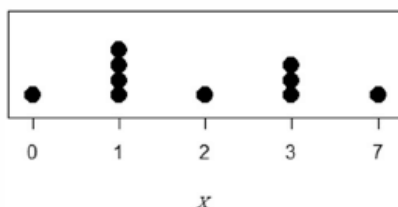

() CERTO

() ERRADO

2. CEBRASPE (CESPE) - 2022

Uma universidade está fazendo um estudo para verificar a distribuição dos tempos que os alunos do curso de mestrado levam até a defesa da dissertação. Os dados a seguir mostram a função de probabilidade desses tempos, em meses.

tempo de defesa (meses)	probabilidade
12	0,01
15	0,02
18	0,04
20	0,10
22	0,22
24	0,31
25	0,18
26	0,04
28	0,03
30	0,05

Considerando essas informações, julgue o item subsequente.

O gráfico de setores é adequado para representar a distribuição em questão.

() CERTO

() ERRADO

3. CEBRASPE (CESPE) - 2022

No que diz respeito aos conceitos e cálculos utilizados em probabilidade e estatística, julgue o item a seguir.

Se, de 2016 a 2020, o total de petróleo produzido pela PETROBRAS, em milhões de barris, foi respectivamente 2,51; 2,62; 2,59; 2,78 e 2,94, então, nesse período, a PETROBRAS produziu, em média, mais de 2,72 milhões de barris de petróleo.



Ética (Assistente)

1. (2024)

É vedado aos empregados da Embrapa praticar qualquer ato que atente contra a dignidade de sua função pública, os valores institucionais ou os compromissos éticos estabelecidos.

CERTO

ERRADO

2. (2024)

O assédio moral é configurado quando há conduta abusiva, reiterada e sistemática, que interfere na dignidade humana, causando constrangimento e prejuízo à relação de trabalho.

CERTO

ERRADO

3. (2024)

É permitido divulgar informações sigilosas obtidas no exercício profissional, desde que haja autorização verbal da chefia imediata.

CERTO

ERRADO

4. (2024)

O recebimento de brindes ou presentes que ultrapassem o valor estipulado em lei é proibido, independentemente da finalidade do presente.

CERTO

ERRADO

5. (2024)

A prática de nepotismo é permitida apenas se os parentes ocuparem cargos distintos na mesma unidade da Embrapa.

CERTO

ERRADO