



**Prefeitura de Fazenda Rio Grande - PR**  
*Assistente Administrativo*

## LÍNGUA PORTUGUESA

|   |    |
|---|----|
| Análise e interpretação de texto (compreensão geral do texto, ponto de vista ou ideia central defendida pelo autor, argumentação, elementos de coesão, inferências, estrutura e organização do texto e dos parágrafos)..... | 1  |
| Figuras de linguagem.....   | 17 |
| Morfologia: classificação e emprego de classes gramaticais (substantivo, adjetivo, artigo, Numeral, pronomes, verbos, advérbios, preposição, conjunção, interjeição).....   | 22 |
| Sintaxe: classificação de sujeitos, classificação de verbos, predicados, vocativo, período Composto por subordinação, período composto por coordenação, período composto por coordenação e subordinação.....                | 33 |
| Concordância nominal, concordância verbal.....  | 38 |
| Uso da crase.....   | 40 |
| Pontuação (uso de vírgula, aspas e ponto final).....  | 41 |
| EXercícios.....   | 45 |
| Gabarito.....   | 52 |

## MATEMÁTICA E RACIOCÍNIO LÓGICO

|   |    |
|---|----|
| Raciocínio lógico: lógica e raciocínio lógico. Sentenças abertas. Operações lógicas sobre sentenças abertas.....                      | 1  |
| Proposições e conectivos. Operações lógicas sobre proposições. Tabelas-verdade de proposições compostas. Álgebra das proposições..... | 2  |
| Tautologias e contradições.....   | 8  |
| Equivalência lógica e implicação lógica.....  | 8  |
| Argumentos.....   | 14 |
| Quantificadores.....  | 24 |
| Raciocínio quantitativo: conjuntos, subconjuntos e operações básicas de conjunto.....   | 26 |
| Conjuntos de números e desigualdade.....  | 29 |
| Expressões e equações algébricas.....   | 32 |
| Sequências e séries.....  | 35 |
| Trigonometria, logaritmo e exponencial.....   | 40 |
| Funções.....  | 48 |
| Análise combinatória.....   | 53 |
| Matrizes e determinantes.....   | 59 |
| Geometria. Geometria analítica.....   | 72 |
| Estatística e probabilidades.....   | 80 |
| Matemática financeira.....  | 84 |
| Exercícios.....   | 86 |
| Gabarito.....   | 91 |

# SUMÁRIO



## INFORMÁTICA BÁSICA

|   |    |
|---|----|
| Conceitos e modos de utilização de aplicativos para edição de textos, planilhas e apresentações: ambiente Microsoft Office .....        | 1  |
| Sistema operacional: Windows .....  | 10 |
| Conceitos básicos e modos de utilização de tecnologias, ferramentas, aplicativos e procedimentos associados à Internet e intranet ..... | 36 |
| Conceitos de organização e de gerenciamento de informações, arquivos, pastas e programas .....  | 42 |
| Certificação e assinatura digital. Segurança da Informação .....  | 45 |
| Exercícios .....  | 54 |
| Gabarito .....  | 62 |

## CONHECIMENTOS GERAIS E ATUALIDADES

|  |     |
|--|-----|
| Tópicos relevantes e atuais de diversas áreas, tais como política, economia, sociedade, educação, saúde, tecnologia, energia, relações internacionais, desenvolvimento sustentável, segurança e ecologia suas inter-relações e suas vinculações históricas. Problemas que afetam a vida da comunidade, do município, do estado e do país ..... | 1   |
| Globalização .....   | 263 |
| Direitos Humanos: conceito; normas; evolução histórica no mundo; evolução histórico constitucional no Brasil .....   | 266 |
| Direitos e deveres, individuais e coletivos .....  | 274 |
| Lei Orgânica do Município .....  | 280 |
| Exercícios .....   | 319 |
| Gabarito .....   | 322 |

## CONHECIMENTOS ESPECÍFICOS

|   |     |
|---|-----|
| Postura profissional .....  | 1   |
| Relações interpessoais. ....  | 4   |
| Comunicação. ....   | 9   |
| Redação oficial de documentos empresariais e oficiais .....                           | 17  |
| Noções gerais sobre arquivo de documentos. ....                                       | 32  |
| Atendimento ao público. Atendimento telefônico .....                                  | 53  |
| Comportamento organizacional .....  | 56  |
| Poder, hierarquia .....   | 76  |
| Conflito .....  | 77  |
| Comunicação e mediação .....  | 79  |
| Ética e responsabilidade socioambiental .....   | 80  |
| Princípios da Administração Pública .....   | 84  |
| Administração Pública direta e indireta. ....   | 87  |
| Planejamento, coordenação, descentralização, delegação de competência, controle ..... | 93  |
| Legalidade, impessoalidade, moralidade, publicidade, eficiência .....                 | 103 |
| Licitações e contratos administrativos .....  | 103 |
| Estatuto dos servidores do município .....  | 134 |
| Lei de Licitações nº 14.133 de 2021 .....   | 167 |
| Exercícios .....  | 238 |
| Gabarito .....  | 243 |

# SUMÁRIO



### **Definição Geral**

Embora correlacionados, esses conceitos se distinguem, pois sempre que compreendemos adequadamente um texto e o objetivo de sua mensagem, chegamos à interpretação, que nada mais é do que as conclusões específicas. Exemplificando, sempre que nos é exigida a compreensão de uma questão em uma avaliação, a resposta será localizada no próprio no texto, posteriormente, ocorre a interpretação, que é a leitura e a conclusão fundamentada em nossos conhecimentos prévios.

### **Compreensão de Textos**

Resumidamente, a compreensão textual consiste na análise do que está explícito no texto, ou seja, na identificação da mensagem. É assimilar (uma devida coisa) intelectualmente, fazendo uso da capacidade de entender, atinar, perceber, compreender. Compreender um texto é apreender de forma objetiva a mensagem transmitida por ele. Portanto, a compreensão textual envolve a decodificação da mensagem que é feita pelo leitor. Por exemplo, ao ouvirmos uma notícia, automaticamente compreendemos a mensagem transmitida por ela, assim como o seu propósito comunicativo, que é informar o ouvinte sobre um determinado evento.

### **Interpretação de Textos**

É o entendimento relacionado ao conteúdo, ou melhor, os resultados aos quais chegamos por meio da associação das ideias e, em razão disso, sobressai ao texto. Resumidamente, interpretar é decodificar o sentido de um texto por indução.

A interpretação de textos compreende a habilidade de se chegar a conclusões específicas após a leitura de algum tipo de texto, seja ele escrito, oral ou visual.

Grande parte da bagagem interpretativa do leitor é resultado da leitura, integrando um conhecimento que foi sendo assimilado ao longo da vida. Dessa forma, a interpretação de texto é subjetiva, podendo ser diferente entre leitores.

### **Exemplo de compreensão e interpretação de textos**

Para compreender melhor a compreensão e interpretação de textos, analise a questão abaixo, que aborda os dois conceitos em um texto misto (verbal e visual):

FGV > SEDUC/PE > Agente de Apoio ao Desenvolvimento Escolar Especial > 2015

Português > Compreensão e interpretação de textos

A imagem a seguir ilustra uma campanha pela inclusão social.



“A Constituição garante o direito à educação para todos e a inclusão surge para garantir esse direito também aos alunos com deficiências de toda ordem, permanentes ou temporárias, mais ou menos severas.”



## Matemática e Raciocínio Lógico

Raciocínio lógico é o modo de pensamento que elenca hipóteses, a partir delas, é possível relacionar resultados, obter conclusões e, por fim, chegar a um resultado final.

Mas nem todo caminho é certo, sendo assim, certas estruturas foram organizadas de modo a analisar a estrutura da lógica, para poder justamente determinar um modo, para que o caminho traçado não seja o errado. Veremos que há diversas estruturas para isso, que se organizam de maneira matemática.

A estrutura mais importante são as **proposições**.

**Proposição:** declaração ou sentença, que pode ser verdadeira ou falsa.

Ex.: Carlos é professor.

As proposições podem assumir dois aspectos, verdadeiro ou falso. No exemplo acima, caso Carlos seja professor, a proposição é verdadeira. Se fosse ao contrário, ela seria falsa.

Importante notar que a proposição deve afirmar algo, acompanhado de um verbo (é, fez, não notou e etc). Caso a nossa frase seja "Brasil e Argentina", nada está sendo afirmado, logo, a frase **não é uma proposição**.

Há também o caso de certas frases que podem ser ou não proposições, dependendo do contexto. A frase "N>3" só pode ser classificada como verdadeira ou falsa caso tenhamos algumas informações sobre N, caso contrário, nada pode ser afirmado. Nestes casos, chamamos estas frases de sentenças abertas, devido ao seu caráter imperativo.

O processo matemático em volta do raciocínio lógico nos permite deduzir diversas relações entre declarações, assim, iremos utilizar alguns símbolos e letras de forma a exprimir estes encadeamentos.

As proposições podem ser substituídas por letras minúsculas (p.ex.: a, b, p, q, ...)

Seja a proposição p: Carlos é professor

Uma outra proposição q: A moeda do Brasil é o Real

É importante lembrar que nosso intuito aqui é ver se a proposição se classifica como verdadeira ou falsa.

Podemos obter novas proposições relacionando-as entre si. Por exemplo, podemos juntar as proposições p e q acima obtendo uma única proposição "Carlos é professor e a moeda do Brasil é o Real".

Nos próximos exemplos, veremos como relacionar uma ou mais proposições através de conectivos.

Existem cinco conectivos fundamentais, são eles:

$\wedge$ : e (aditivo) conjunção

Posso escrever "Carlos é professor e a moeda do Brasil é o Real", posso escrever  $p \wedge q$ .

v: ou (um ou outro) ou disjunção

$p \vee q$ : Carlos é professor ou a moeda do Brasil é o Real

$\dot{\vee}$ : "ou" exclusivo (este ou aquele, mas não ambos) ou disjunção exclusiva (repare o ponto acima do conectivo).

$p \dot{\vee} q$ : Ou Carlos é professor ou a moeda do Brasil é o Real (mas nunca ambos)

$\neg$  ou  $\sim$ : negação

$\sim p$ : Carlos não é professor

$\rightarrow$ : implicação ou condicional (se... então...)

$p \rightarrow q$ : Se Carlos é professor, então a moeda do Brasil é o Real

$\square$ : Se, e somente se (ou bi implicação) (bicondicional)



## Microsoft Office

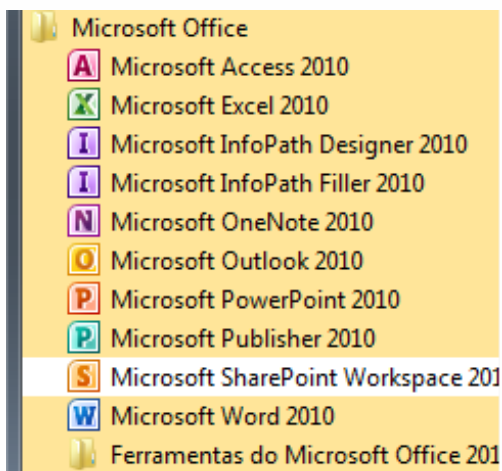

O Microsoft Office é um conjunto de aplicativos essenciais para uso pessoal e comercial, ele conta com diversas ferramentas, mas em geral são utilizadas e cobradas em provas o Editor de Textos – Word, o Editor de Planilhas – Excel, e o Editor de Apresentações – PowerPoint. A seguir verificamos sua utilização mais comum:

### Word

O Word é um editor de textos amplamente utilizado. Com ele podemos redigir cartas, comunicações, livros, apostilas, etc. Vamos então apresentar suas principais funcionalidades.

#### • Área de trabalho do Word

Nesta área podemos digitar nosso texto e formata-lo de acordo com a necessidade.

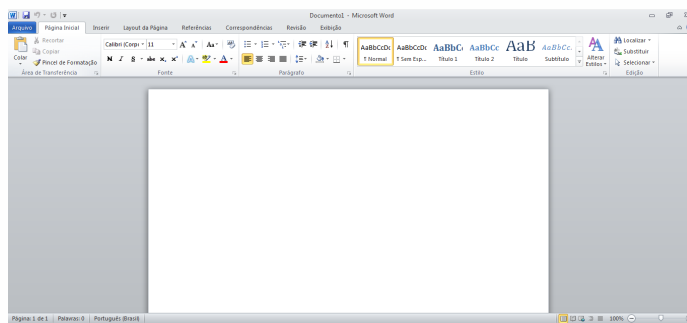

#### • Iniciando um novo documento

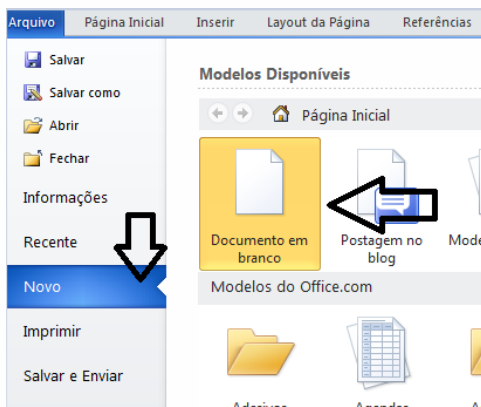



### **Número de mortos em Petrópolis (RJ) sobe para 210**

Cidade na Região Serrana do Rio de Janeiro ainda sofre com os efeitos da tempestade do último dia 15

Chega a 210 o número de pessoas mortas em consequência do temporal que castigou a cidade de Petrópolis, no Rio de Janeiro, no último dia 15. A informação foi atualizada na noite desta quinta-feira (24).

O número de desaparecidos caiu para 48. O total de pessoas que recebem atendimento da Assistência Social é de 811, informou a prefeitura de Petrópolis. 24 pessoas foram resgatadas com vida.

A tragédia é a maior da história de Petrópolis, superando as chuvas de 1998, em que 134 pessoas morreram após deslizamentos e enchentes. Em 2011, a região também foi atingida por fortes temporais, que causaram 73 óbitos.

A forte chuva do último dia 15 provocou cerca de 2500 ocorrências, a maior parte de deslizamentos na cidade, que fica na Região Serrana do Rio de Janeiro. Diversos alagamentos também causaram destruição e mortes. Choveu cerca de 260 milímetros em apenas seis horas, quantidade de chuva prevista para todo o mês de fevereiro.

De acordo com o monitoramento da equipe técnica, ainda existe a possibilidade de chuva nos próximos dias.

A Defesa Civil orienta que a população fique atenta para a emissão de novos avisos e, em caso de emergência, ligue 193 (Corpo de Bombeiros) e 199 (Defesa Civil).

### **Mutirão para identificar desaparecidos**

A Polícia Civil do Rio de Janeiro começou, na segunda (21), um mutirão de coleta de DNA para identificar e localizar pessoas desaparecidas em Petrópolis. Os trabalhos têm apoio do Tribunal de Justiça e Defensoria Pública.

A cada dia, serão chamadas 20 famílias que já registraram ocorrência de desaparecimento, nos diversos pontos da cidade.

A coleta de material genético será feita em um clube do Centro de Petrópolis, das 9h às 12h e das 13h às 17h, estritamente para os convocados por agendamento. Cada família que contribuir com o DNA receberá uma cesta básica.

### **Ajuda**

Com a destruição da cidade, diversas iniciativas surgiram para arrecadar doações para as famílias afetadas. Veja aqui algumas das ações de apoio e as formas de ajudar.

### **Chuvas no Brasil**

Desde novembro de 2021, o Brasil tem pelo menos 311 mortos por causa das chuvas. Além do Rio de Janeiro, Bahia, Minas Gerais, São Paulo, Espírito Santo, Piauí, Goiás e Pará registraram mortes.

198 no Rio de Janeiro (em 2022)

48 em São Paulo (sendo 34 apenas no ano de 2022)

30 em Minas Gerais (desde outubro de 2021)

27 na Bahia (somando 2021 e 2022)

3 no Pará (em 2021)

2 no Espírito Santo (em 2022)

2 no Piauí (em 2022)

1 em Goiás (em 2021)



### **Regras para uma boa Postura Profissional**

A postura profissional é um conjunto de características pessoais e atitudes que são tomadas no ambiente de trabalho, ela é formada pela conduta ética, hábitos, habilidades, conhecimentos, comportamentos e atitudes, que o profissional possui.

Assim, o modo como as pessoas se comportam e se relacionam no ambiente organizacional, define a postura profissional de cada um, o ambiente de trabalho exige profissionalismo e seriedade, e com isso o sucesso profissional advém da postura profissional adequada.

Possuir uma postura profissional ideal não é difícil, porque basta lembrar que em todos os setores de uma organização, seja ela pública ou privada, e de qualquer ramo de atividades, é necessário que o colaborador tenha postura e comportamento adequados que exige educação, respeito, impessoalidade, cortesia e outros itens.

### **Comportamento Profissional**

O comportamento é um conjunto de atitudes esperadas do colaborador no exercício da sua função, estabelecendo a ética no cotidiano de suas atividades prestadas, esse comportamento abrange muito além da ética, ou seja, as atitudes profissionais como um todo deve favorecer o ambiente organizacional.

A ética é composta por valores reais e presentes na sociedade, a partir do momento em que, por mais que às vezes tais valores pareçam corrompidos no contexto social, não é possível falar em convivência humana se esses fatores forem desconsiderados.

Cada vez mais as organizações procuram profissionais adequados para trabalharem, com isso, é evidente que não há mais espaço no mercado de trabalho para profissionais medíocres, desqualificados e despreparados, mas sim para profissionais que sejam habilidosos, com pré-disposição para o trabalho em equipe, com visão ampliada, conhecimento de mercado, iniciativa, espírito empreendedor, persistente, otimista, responsável, criativo, disciplinado e outras habilidades e qualificações.

É importante procurar estar preparado para o mercado de trabalho, a qualquer momento da vida, independentemente do fato de estar ou não empregado. A história do mercado de trabalho atual tem mostrado que independentemente do cargo exercido, deve-se estar sempre preparado para mudanças que poderão surgir e mudarão todo o rumo da carreira, as organizações não são eternas e nem os seus colaboradores.

Não se engane, não existem mais quaisquer garantias de emprego por parte das organizações, trazendo aos profissionais empregados nelas um ônus constante para manter o seu emprego. Se para aqueles que estão empregados manter a sua empregabilidade não é uma tarefa fácil, para aqueles que estão ingressando no mercado de trabalho atual, as dificuldades são ainda maiores.

De acordo com Tarrafa, dentro do contexto profissional, as pessoas devem adaptar os seus comportamentos consoante as áreas profissionais em que estarão inseridas, ou seja, conhecer bem as regras do meio onde estão inseridos é fundamental para o sucesso profissional, tanto das pessoas quanto das empresas.

A cada dia, surgem novas tecnologias e novas formas de se executar as tarefas, e junto com elas as relações de trabalho que exigem uma nova postura profissional, a de desenvolver as “habilidades” necessárias para enfrentar os desafios propostos. Na verdade, algumas dessas habilidades só ganharam destaque recentemente, enquanto outras apenas mudaram de foco, atualizando-se. Veja-se algumas delas:

1. Espera-se que os profissionais tenham uma apresentação básica, e o novo profissional deve demonstrar também esforço e interesse incansáveis para aprender.
2. É necessário ter um ânimo permanente, disposição para o trabalho e para correr atrás do que se quer.
3. O profissional de hoje deve demonstrar disponibilidade e boa administração do seu tempo e das suas tarefas.
4. Muitas organizações começam a mostrar interesse em investir na capacitação de seus colaboradores, mas para isso, é preciso uma sólida relação de confiança mútua.